ESTAMOS EN FASE 1

LEE EL TEXTO QUE HAY A CONTINUACIÓN

- SI NECESITAS AYUDA PARA LEERLO, PIDE AYUDA A PAPÁ, MAMÁ, UN HERMANO O HERMANA.

¿Qué ha pasado estos días?

Todas y todos nos hemos quedado en casa porque fuera podíamos enfermar por el **coronavirus**.

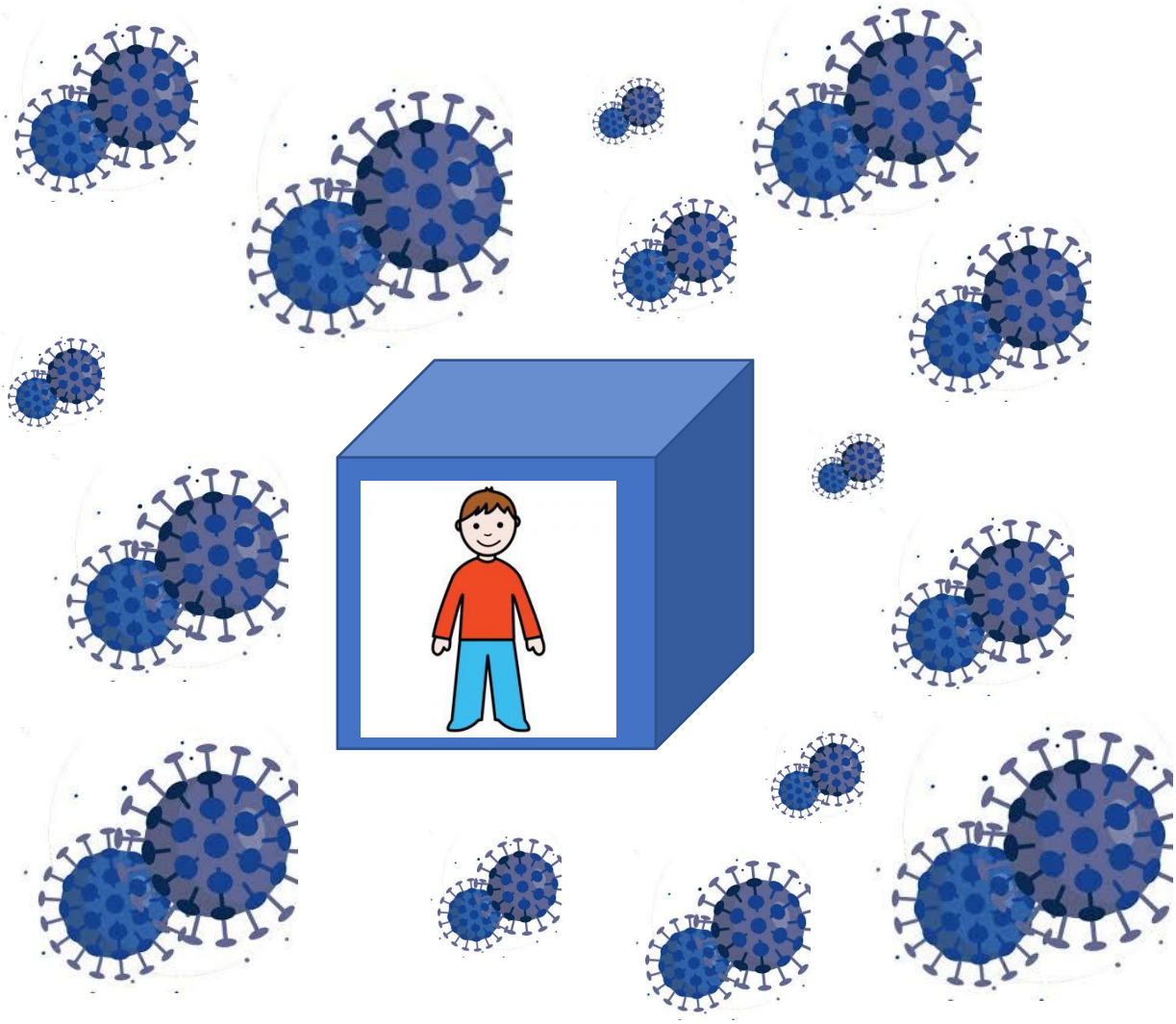

En la calle había muchos **virus** y por eso nos quedábamos en casa.

¿Qué ocurre ahora?

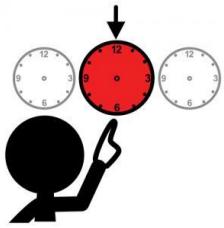

Ahora hay menos **coronavirus** en la calle

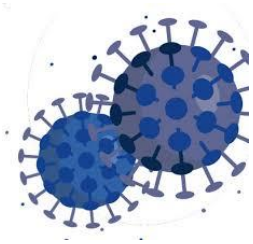

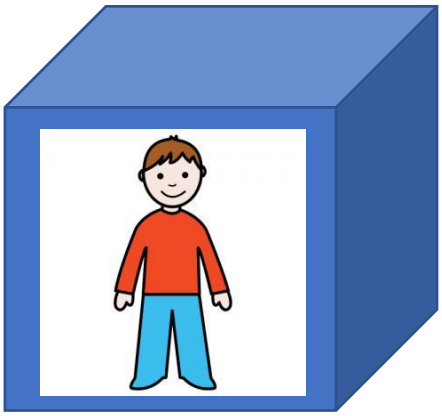

Y por eso nos han dejado hacer **más cosas**

1. Podemos pasar más tiempo **fuera de casa** con menos peligro de ponernos enfermos. Hay pocos virus en la calle.

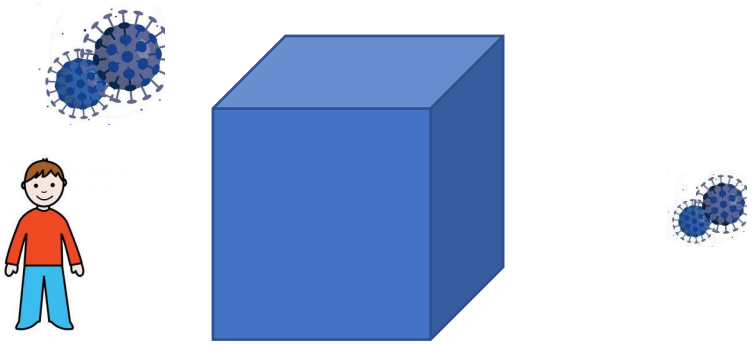

Podemos:

Hacer deporte

Jugar, ir en bici o patinete

Pero NO podemos todavía:

Ir a columpios y otros juegos infantiles

O ir al colegio

2. Podemos **visitar a familiares y amigos** que vivan en la Comunidad de Madrid. Podemos ver a los abuelos, las abuelas, tíos y tías, primos y primas, vecinas o vecinos...

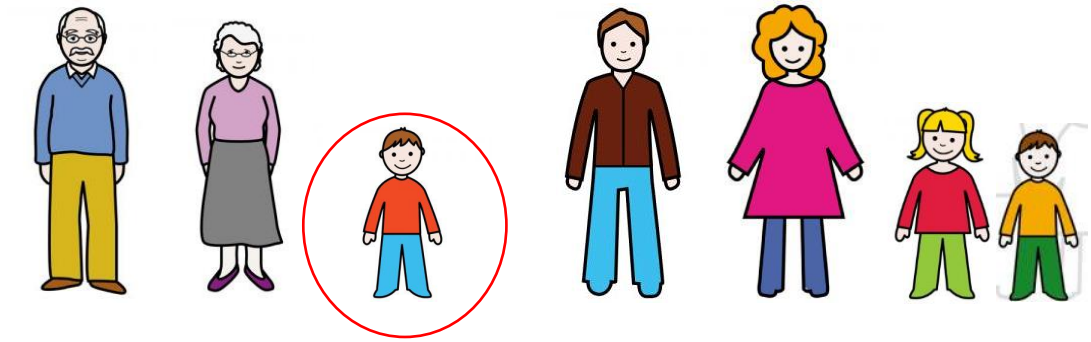

3. Podemos estar en la **misma casa** 10 personas o menos, así que pueden venir a casa otras personas.

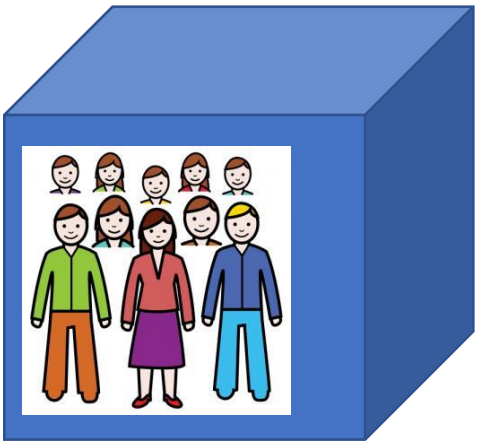

10

4. Podemos viajar a otros pueblos y ciudades **dentro de Madrid.**

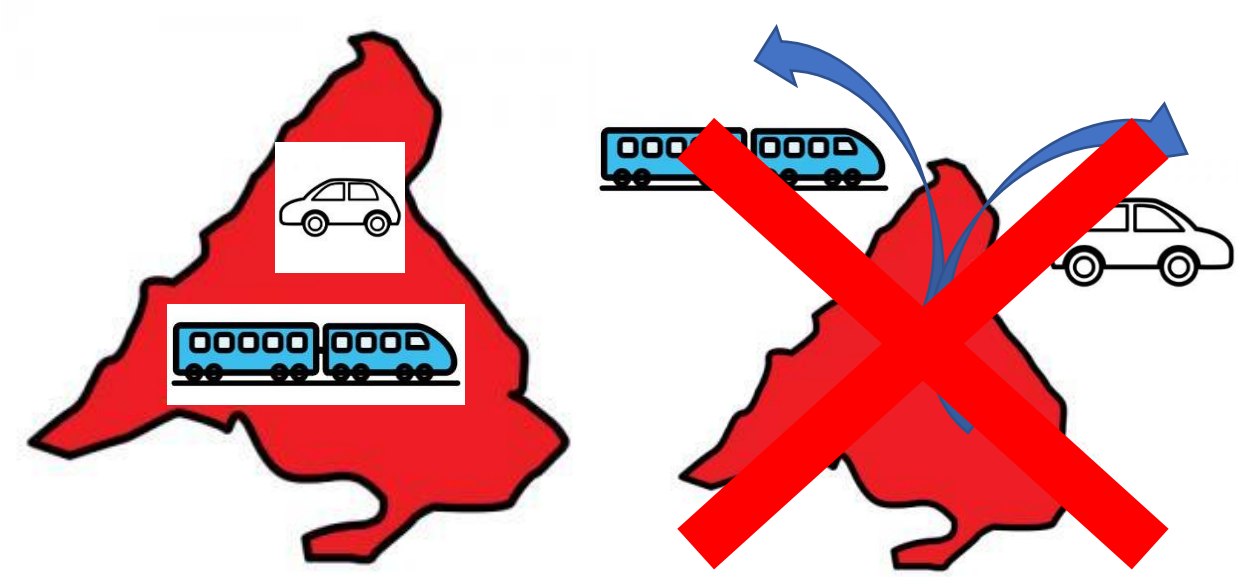

Pero NO **podemos viajar fuera de Madrid**

5. Podemos ir en el coche TODA la familia junta

6. Empiezan a **abrir** muchos sitios a los que podemos ir.

Terrazas de bares y restaurantes

Tiendas pequeñas

Bibliotecas

Iglesias y mezquitas

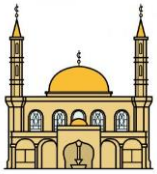

Mercados

Pero no puede haber mucha gente.

Si hay mucha gente hay que esperar.

Los centros comerciales grandes estarán **cerrados**

PERO...

Para ganar al coronavirus tenemos que...

Lavarnos muy bien las **manos**

Mantener un poco de **distancia** con otras personas

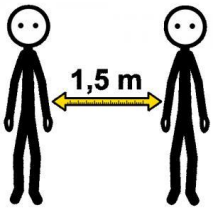

Y hacer caso a papá y mamá